2027학년도

채용조건형 계약학과 모집요강

뷰티융합비즈니스과 | 외식산업과



사람다운 사람, 일다운 일을 하는 사람,기술자다운 기술자 양성

1	교육 품질 만족도	· 한국서비스 품질지수 · (2015~2025년) · 11년 연속 1위 · 전문대학(경기·인천) 부문
2	뛰어난 접근성	· 본캠퍼스 부천역 도보 10분 · 소사캠퍼스 소새울역 도보 5분
3	학생이 다니고 싶은 대학	· 2020학년도 ~ 2025학년도 · 6년 연속 신입생 충원율 100%
4	우수한 교육환경	· 교육부 대학기본역량진단 · 일반재정지원대학 선정

부천대학교
BUCHEON UNIVERSITY

계약학과(채용조건형) 제도란?

「 산업교육진흥 및 산학협력 촉진에 관한 법률 」에 따라 산업체 등이 대학과 계약을 체결하여 학과(부)를 설치·운영하는 학위과정으로, 산업체 맞춤형 인력 양성을 위한 산학협력교육의 일환으로 도입된 제도

- 본 모집학과는 채용조건형 계약학과로서, 등록금의 50%는 소속 산업체가, 50%는 학생이 부담함
- 본 대학 정규과정과 동등한 부천대학교 총장 명의의 전문학사 학위를 수여하며, 졸업 후 산업체와의 계약 조건에 따라 채용
  (단, 의무 복무기간이 있음)



졸업 후 특전

- 부천대학교 총장 명의의 전문학사(미용전문학사 · 외식산업전문학사) 취득
- 뷰티융합비즈니스과 미용(종합)면허 취득 가능
  ※ 단, 필수 교과목 모두 이수 시
- 전공심화과정(3~4학년) 자격 부여: 이수 후 학사학위 취득 가능
- 학사학위 취득 후 석사학위 자격 부여: 이수 후 석사학위 취득 가능
  ※ 호텔외식조리학과 전문기술석사 자체 대학원 운영

학과소개

뷰티융합비즈니스과 (미용전문학사) · 헤어전공 · 피부전공



인재상

- 현장실무능력과 전공분야 전문이론을 겸비한 창의적인 뷰티인재 양성
- 뷰티비즈니스 능력과 국제화 시대에 걸맞은 글로벌 뷰티전문인력 양성
- New Trend를 뷰티산업과 연계하여 선도적인 융합형 뷰티인재 양성

외식산업과 (외식산업전문학사) · 외식조리전공



인재상

- 외식산업전문지식과 평생학습 역량을 겸비한 창의와 인성을 갖춘 인재 양성
- 국제화 시대에 걸맞은 글로벌 전문인력 양성
- 산업체가 요구하는 외식산업 맞춤형 인재 양성

모집단위 · 전공 · 모집인원

캠퍼스	계열	학과명	정원 외 특별전형			
			입학정원	수시1차	수시2차	정시
본캠퍼스	자연과학	뷰티융합 비즈니스과	70명	64명 (91.4%)	3명 (4.3%)	3명 (4.3%)
		외식산업과	70명	64명 (91.4%)	3명 (4.3%)	3명 (4.3%)

※ 해당 모집시기 결원 발생시 다음 모집시기로 이월하여 선발함

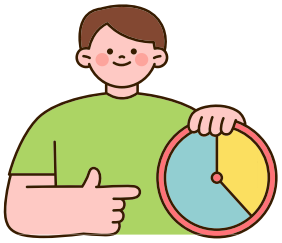

전형일정

캠퍼스	일정 및 모집정원			
	수시1차	수시2차	정시	추가모집
원서접수	26.9.7.(월) ~9.30.(수)	26.11.11.(수) ~11.25.(수)	26.12.22.(화) ~27.1.6.(수)	27.2.1.(월) ~2.4.(목)
면접기간	26.10.31.(토) ~11.1.(일)	26.12.12.(토) ~12.13.(일)	27.1.9.(토) ~1.10.(일)	접수기간 내 수시
합격자 발표	26.11.16.(월) 11:00	26.12.17.(목) 11:00	27.1.13.(수) 11:00	
등록금 납부기간(학생)	26.11.17(화) ~26.11.19(목)	26.12.18(금) ~26.12.22(화)	27.1.14(목) ~27.1.29(금)	27.2.10.(수) ~2.12.(금)
등록금 납부기간(산업체)	27.2.18.(목)~2.25.(목)			

※ 대학 현황에 따라 전형일정 변동 가능, 학교 홈페이지 참조

전형안내

1. 지원자격

고등학교 3학년 졸업(예정)자 또는 법령에 따라 동등 이상의 학력이 인정된 자

※ 졸업예정자의 경우, 입학 전까지 졸업증명서를 제출하여야 하며,
2027년 3월 입학 전까지 고등학교 졸업이 불가한 경우에는
합격 이후라도 입학 불가함 (입학 취소 처리)



2. 전형방법 및 선발원칙

전형방법				비고
구분	서류(출결)	면접	총점	
뷰티융합 비즈니스과	100	100	200	총점이 높은 순으로 합격 처리하되, 동점자의 경우 기준에 따라 처리 면접점수 평균 70점 미만의 경우 총점과 관계없이 탈락
외식산업과	100	100	200	

※ 검정고시 출신자, 외국 고등학교 졸업자는 서류(출결)점수를 반영하지 않고, 면접점수를 2배로 산정함

※ 전공관련 자격증 취득 시 가산점 부여: 국가(전문)기술자격증 20점 (총점 200점의 10%),
민간자격증 10점 (총점 200점의 5%)

※ 총점은 서류(출결), 면접 점수의 합계이며, 취득 점수는 가산점에 따라 최대 220점

가. 서류(출결): 고등학교 생활기록부 미인정결석 총 일수에 따른 점수 반영

0일	1일~2일	3일~4일	5일~6일	7일~8일	9일~10일	11일~12일	13일~14일	15일이상
100점	95점	90점	85점	80점	75점	70점	65점	60점

전형안내

나. 면접

심사항목					총점
내용	A	B	C	D	
학과적성 및 관심	25점	20점	15점	10점	100점
태도 및 자세	25점	20점	15점	10점	
표현력	25점	20점	15점	10점	
학업목표 및 의지	25점	20점	15점	10점	

※ 면접관 평균 점수가 70점 미만일 경우 총점에 관계없이 불합격 처리함

다. 가산점 (단, 1개 자격증에 한함. 중복적용 불가)

구분	뷰티융합비즈니스과	외식산업과
국가(전문)기술자격증 : (20점 가산)	미용사 (네일, 메이크업, 일반, 피부), 이용사 등	양식·일식·중식·한식 기능사, 양식·일식·중식·한식 조리산업기사 제과제빵 산업기사 제과제빵 기능장 등
민간자격증 : 10점 가산	업스타일, 두피관리사 등	바리스타 등

라. 동점자 처리기준

1순위	2순위	3순위
면접 성적 상위자 순	고등학교 생활기록부 출결 미인정결석 일수가 적은 자 순	접수순 (서류제출과 전형료 납부 일괄 완료된 순)

원서접수 및 제출서류

QR코드 스캔 원서접수 사이트로 이동

1. 원서접수 방법 안내



부천대학교 홈페이지
입학안내 → 계약학과 → 원서접수
※원서접수 바로가기 →
입학원서 접수증 출력

온라인 원서접수

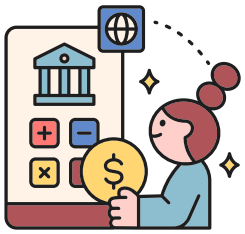

· 입학전형료: 40,000원
· 구비서류 등기/방문 제출

입학전형료 납부/ 구비서류 제출

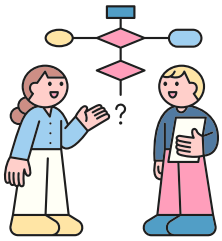

· 접수 인원별 별도 안내

면접고사



부천대학교 홈페이지
(입학안내 → 계약학과 → 합격자 조회/고지서 출력)

합격자발표

2. 제출서류 및 전형료 납부

1) 제출서류 (자격증 사본은 해당자만 제출함)

구분	제출대상	제출서류
공통	고교 졸업(예정)	졸업(예정)증명서 1부 + 학교생활기록부 1부
	검정고시	검정고시 합격증명서 및 성적증명서 원본 1부
	외국계 고교 출신자	아포스티유 또는 영사 확인 졸업증명서 원본 1부

※ 접수된 서류는 일체 반환되지 않으며, 접수 후 기재사항은 변경할 수 없음

2) 제출방법 : 등기우편 발송 또는 방문제출

(방문접수의 경우 평일 09:00~18:00에 제출 가능하며, 주말 및 공휴일 제출 불가)

※ 모든 서류는 원본으로 제출, 제출기한까지 서류 미제출 시 입학사정 대상에서 불합격 처리함.

3) 제 출 처 : (우14632) 경기도 부천시 신흥로 56번길 25, 부천대학교 몽당도서관 505호 계약학과 담당자 앞

4) 전형료 : 40,000원

- 계좌: **하나은행 212-890050-99404** (예금주: 부천대학교) 지원자 이름으로 계좌이체 필수
- 환불: 입시 면접 전 입학전형료 환불 신청자의 원서접수 시 기재한 환불계좌로 환불 처리함

합격자 발표

QR코드 스캔 합격자조회
사이트로 이동

1. 합격자 발표 확인 안내

부천대학교 입학홈페이지 사이트 접속 → 계약학과 → 합격자 조회(고지서 출력)

2. 등록금 납부

1) 학생/산업체 등록금 납부기간에 따른 등록금 납부

2) 등록금액

구분	학생 납부	산업체 지원	계
뷰티	1,100,000원 (50%)	1,100,000원 (50%)	2,200,000원 (100%)
외식	1,100,000원 (50%)	1,100,000원 (50%)	2,200,000원 (100%)

※ 국가장학금 및 교내 장학 등 각종 장학금 신청 가능

3. 등록포기

1) 등록 후 등록포기를 하고자 할 때는 등록금 환불신청서를 작성하여 등록 포기 할 수 있음

2) 등록 포기자는 입학 자격이 취소되며, 어떠한 사유로도 번복할 수 없음

4. 등록포기 신청 및 환불

1) 등록포기 신청 절차

- 등록금 환불신청서 작성 후 계약학과 운영부서에 제출 →
  담당자 확인 후 환불 담당부서에 협조 → 환불 진행 (약 3주 소요됨)

유의사항

1. 부천대학교 지원자 유의사항

- 본교 정규학과에 지원한 학생도 중복 지원 가능
- 원서접수 완료 후 원서에 기재된 내용은 수정이나 취소할 수 없으며,
- 접수된 서류 및 전형료는 면접 진행 후 반환되지 않음
- 입학원서에 기재한 연락처는 전형기간 중 항상 통화가 가능해야 하며,
  공통원서 작성 시 연락 가능한 전화번호를 기재하기 바람
  ※ 합격이나 충원 시 연락처를 잘못 기재하거나 변경되어 연락 두절로 인한 불이익이 발생하지 않도록 주의하기 바람
- 입학전형 성적은 공개하지 않으며, 모집요강에 명시되지 않은 사항은 계약학과 운영위원회에서 결정함

---

2. 채용조건형 계약학과 유의사항

- 계약학과는 학생의 귀책사유 및 개인적인 사정으로 인하여 입학 당시 계약 체결된 소속 산업체는 이동 변경 불가하며, 변경사유 발생 시 계약학과 운영규정에 따라 처리함
- 학생의 귀책사유에 의하여 학업 또는 취업을 포기하는 경우, 학생은 계약학과 운영 협약에 따라 산업체가 부담한 등록금을 상환하고 자퇴 또는 제적처리 됨
- 계약학과는 소속 산업체의 동의 하에 휴학(군휴학 포함) 및 복학이 가능함
- 산업체가 '보증보험 가입'이 입학조건일 경우 의무가입이며 보증보험 납부비용은 학생이 부담
- 채용조건 : 졸업 후 채용 (의무 복무기간 1년, 근무조건은 산업체별 상이)
- 학사안내
  - 학기 중 수업 주 1~2일 + 현장실습, 방학 중 현장실습
  - 장학 혜택(국가장학금, 교내 장학금), 기숙사, 도서관 이용 가능 등

찾아오시는 길

주소 : 14632 경기도 부천시 신흥로 56번길 25
부천대학교 몽당도서관 505호

문의 : 계약학과 담당자 (032-610-0762~3)



A 공학관 B 꿈집
C 예지관 D 세미나관
E 한길관 F 한길체육관 G 몽당도서관
H 밀레니엄관 I 몽당기념관 J 국제관
K 어울림 L 주차장 M 정문

뷰티융합비즈니스과



학과 홈페이지

외식산업과



학과 홈페이지